

MODULARIO  
F. ng. rend. - 497



MINISTERO DELLE FINANZE  
DIREZIONE GENERALE DEL CATASTO E DEI SERVIZI TECNICI ERARIALI

MOD. B (Nuovo Catasto Edilizio Urbano)

Lire  
200

# NUOVO CATASTO EDILIZIO URBANO

(R. DECRETO-LEGGE 13 APRILE 1939, N. 652)

Planimetria dell'immobile situato nel Comune di TREVIGNANO Via CESANA  
MICHIELIN GASPARE N.A TREVIGNANO(TV) IL 28.12.1923 PROP. 2/10 - MICHIELIN IMELDA N.A TREVIGNANO(TV) IL 19.08.1948  
Ditta PROP. 2/10 - FELTRIN ADA N.A TREVIGNANO(TV) IL 04.07.1938 PROP. 2/10 - MICHIELIN GUIDO N.A TREVIGNANO (TV) IL  
07.11.1921 PROP. 2/10 - CARNIEL REDENTA N.A ISTRANA (TV) IL 23.03.1914 USUF. TOT. VIT. 2/10 - MICHIELIN IDA N.A TRE-  
Allegata alla dichiarazione presentata all'Ufficio Tecnico Erariale di TREVISO  
VIGNANO (TV) IL 16.03.1938 PROP. 1/10 - MICHIELIN CANDIDA N.A TREVIGNANO(TV) IL 21.04.1943 PROP. 1/10 - SCHEDE N. 2

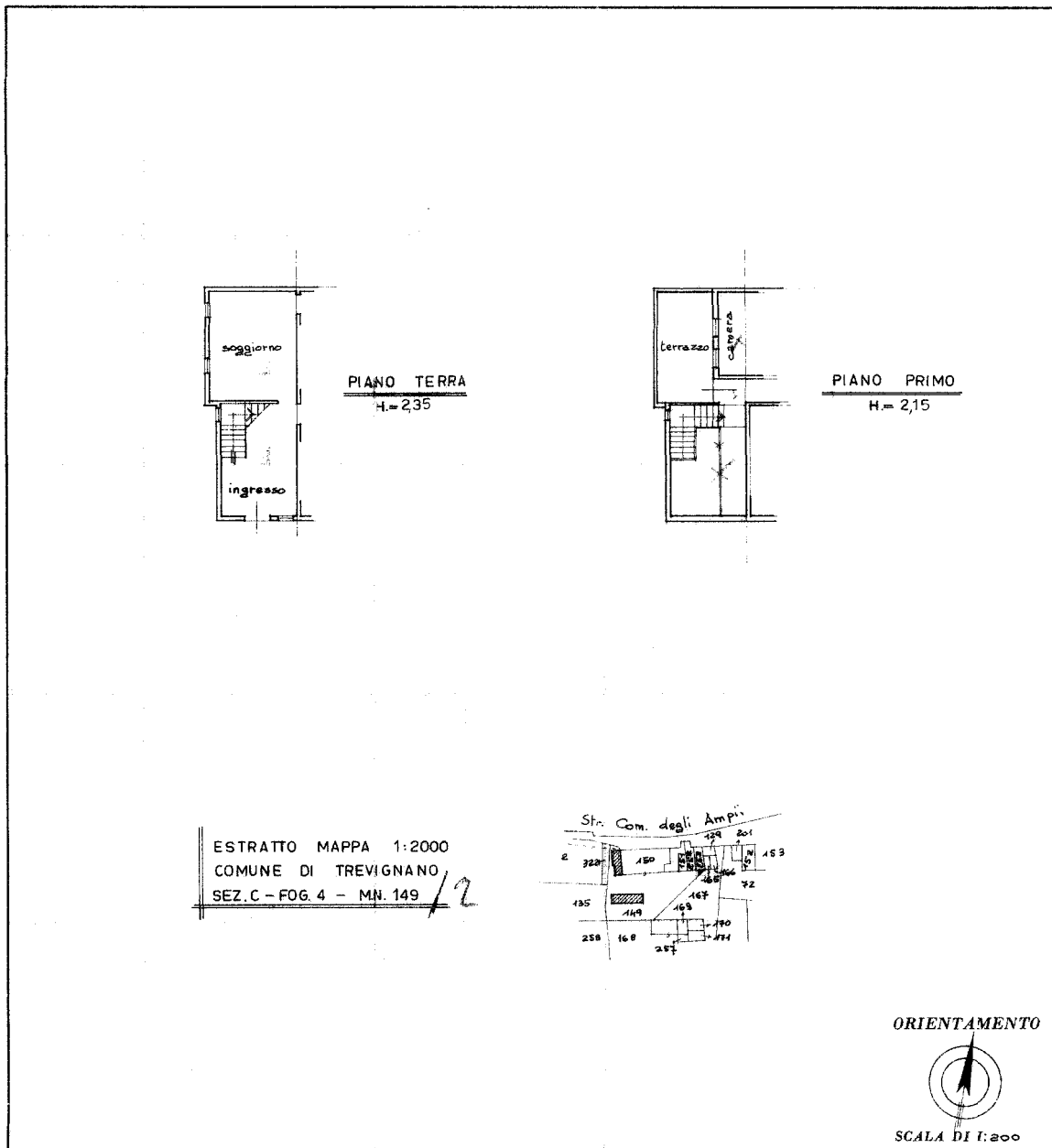

SPAZIO RISERVATO PER LE ANNOTAZIONI D'UFFICIO

DATA \_\_\_\_\_  
 PROT. N° \_\_\_\_\_

Compilata dal GEOM. LOREDANO  
(Titolo, nome e cognome del tecnico)  
MARCASSA

Iscritto all'Albo dei GEOMETRI N. 10.25  
 della Provincia di VENEZIA

DATA \_\_\_\_\_  
 Firma: \_\_\_\_\_

Ultima planimetria in atti

Catasto dei Fabbricati - Situazione al 05/12/2024 - Comune di TREVIGNANO(L402) - < Sez. urbana C - Foglio 4 - Particella 149 - Subalterno 2 >  
Firmato Da: **MARCASSA** Emesso Da: ARUBAPEC EU QUALIFICATES CA G1 Serial#: cef76fb9036a842a8323b3e639e3460



MODULARIO  
F. rig. rend. 497



MINISTERO DELLE FINANZE  
DIREZIONE GENERALE DEL CATASTO E DEI SS.TT.EE.  
**CATASTO EDILIZIO URBANO** (RDL 13-4-1939, n. 652)

MOD. **BN** (CEU)

LIRE  
**250**

Planimetria di u.i.u. in Comune di **TREVIGNANO** via **CESANA** civ. **85**

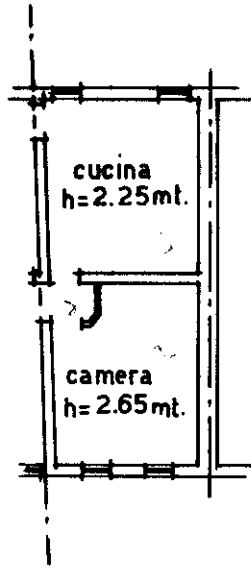

**PIANO TERRA**

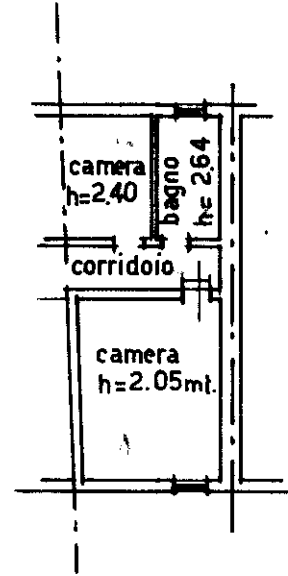

**PRIMO PIANO**

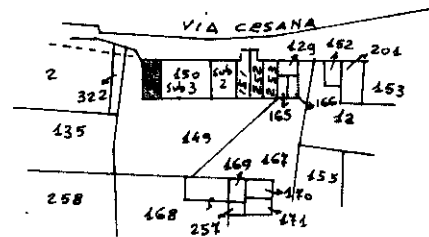

**ESTRATTO MAPPA 1:2000  
COMUNE DI TREVIGNANO  
SEZ. C FOG. 4 M.N.150 SUB 1**

**ORIENTAMENTO**

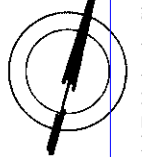

SCALA DI: **200**

Ultima Dichiarazione di N.C.   
Denuncia di variazione

Compilata da **ARCH. MICHELIN**  
(Titolo, cognome e nome)

RISERVATO ALL'UFFICIO

Data presentazione: 18/12/1989 - Data: 05/12/2024 - n. T120890 - Richiedente: GRGMRK73P08L736J

Totale schede: **1** (identificati in catasto) / **1** (non in catasto) / **1** (non in catasto) / **1** (non in catasto)

F. **C - 4** della provincia di **TREVISIO** n. **346**

n. **150** sub **1** data **14/12/1989** Firma *Renato Michelin*

mapa 01  
Catasto dei Fabbricati - Situazione al 05/12/2024 - Comune di TREVIGNANO(L402) - < Sez. urbana C - Foglio 4 - Particella 150 - Subalterno 1 >  
ARUBAPEC EU QUALIFIED CERTIFICATES CA G1 Serial#: ce76fb9036a842a8323b3e639e3460 Firmato Da: [Signature]



MINISTERO DELLE FINANZE

Mod. B (Nuovo Catasto Edilizio Urbano)

DIREZIONE GENERALE DEL CATASTO E DEI SERVIZI TECNICI ERARIALI

# NUOVO CATASTO EDILIZIO URBANO

(R. DECRETO-LEGGE 13 APRILE 1939, N. 652)

Planimetria dell'immobile situato nel Comune di TREVIGNANO Via CESANA

Ditta MICHELIN GUIDO n.a. TREVIGNANO-TV il 07/11/1921 c.f. MCH GDU 21 S 07 L402A

Allegata alla dichiarazione presentata all'Ufficio Tecnico Erariale di TREVISO Scheda N.° SUB 2

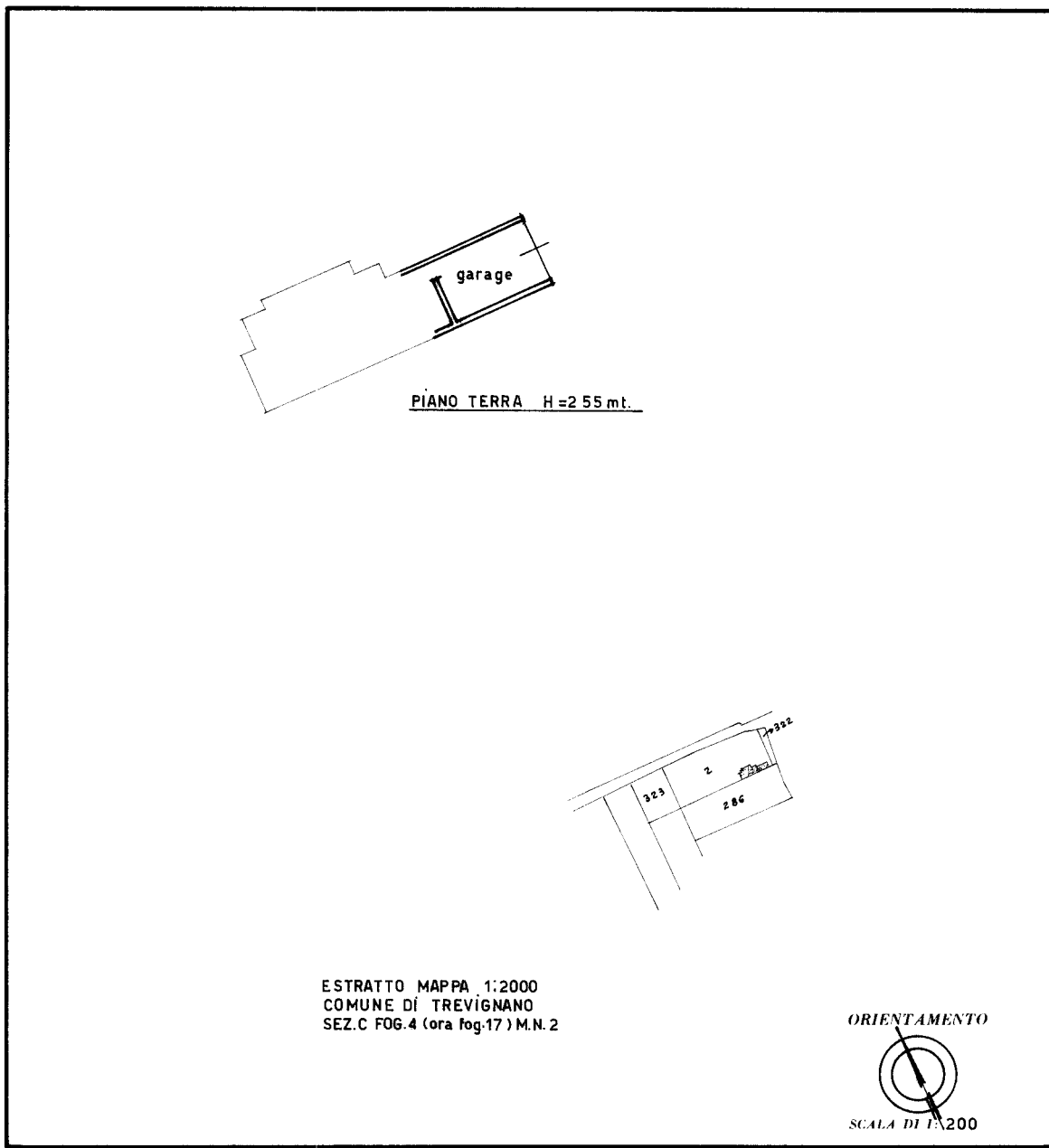

SPAZIO RISERVATO PER LE ANNOTAZIONI D'UFFICIO	
DATA <u>07/11</u> PROT. N.° <u>016</u>	SEZ. C FOG.4 (ora fog.17) MN. 2 SUB 2



Compilata dal ARCH. RENATO  
 (Titolo, nome e cognome del tecnico)  
MICHELIN

Iscritto all'Albo de ARCHITETTI  
 della Provincia di TREVISO

DATA 31/01/1987

Firma: Renato Michelin

Ultima planimetria in atti



MODULARIO  
F. rig. rend. 496



MINISTERO DELLE FINANZE  
DIREZIONE GENERALE DEL CATASTO E DEI SS.TT.EE.  
**CATASTO EDILIZIO URBANO** (RDL 13-4-1939, n. 652)

MOD. AN (CEU)

LIRE  
**400**

Planimetria di u.i.u. in Comune di TREVIGNANO via LESANA civ. ....

— FRAZIONAMENTO PER TRASFERIMENTO DI DIRITTI NELL'AMBITO DEL  
LOTTO EDIFICATO SENZA VARIAZIONE DELLO STESSO —

ESTRATTO DI MAPPA SC. 1:2'000

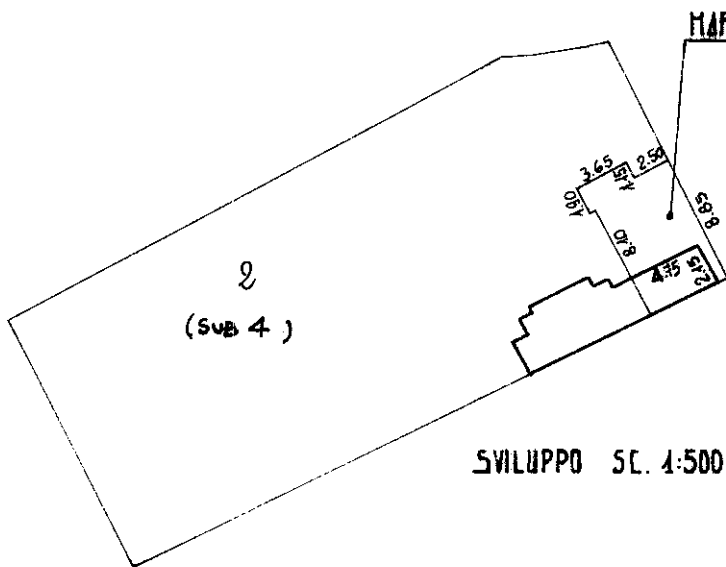
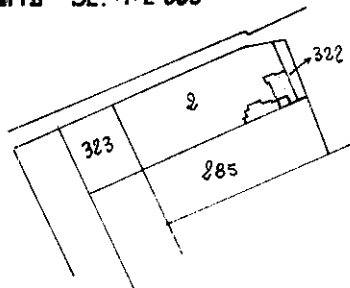

MAPPALE N°2 SUB 5

SUPERFICIE SCOPERTA = MQ. 40  
SUPERFICIE COPERTA = MQ. 15  
SUPERFICIE TOTALE = MQ. 55

SVILUPPO SC. 1:500

ORIENTAMENTO



SCALA DI 1:

Dichiarazione di N.C. <input type="checkbox"/>	Compilata dal <u>ARCHITETTO</u> (Titolo, cognome e nome)	RISERVATO ALL'UFFICIO
Ultima planimetria in atti <input checked="" type="checkbox"/>	<u>MICHELIN RENATO</u>	
Data presentazione: 24/01/1991 - Data: 05/12/2024 - n. T120888 - Richiedente: GRGMRK73P08L736J	Isritto all'albo de <u>ARCHITETTI</u>	
Totale schede: <u>1/4</u> Formato di acquisizione: A4 (210x297) - Formato stampa richiesto: A4(210x297)	della provincia di <u>TREVISO</u> n. <u>346</u>	
n. <u>2</u> sub. <u>5</u>	data <u>23.01.1994</u> Firma <u>Renato</u>	

Catasto dei Fabbricati - Situazione al 05/12/2024 - Comune di TREVIGNANO(L402) - < Sez. urbana C - Foglio 4 - Particella 2 - Subalterno 5 >  
Inquadratura  
Firmato Da: MICHELIN RENATO ARUBAPEC EU QUALIFIED CERTIFICATES CA G1 Serial#: cef76fb9036ea842a8323b3e639e3460

MODULARIO  
F. - rg. rend. - 487



MINISTERO DELLE FINANZE  
DIREZIONE GENERALE DEL CATASTO E DEI SERVIZI TECNICI ERARIALI

MOD. B (Nuovo Catasto Edilizio Urbano)

Lire  
200

# NUOVO CATASTO EDILIZIO URBANO

(R. DECRETO-LEGGE 13 APRILE 1938, N. 652)

Planimetria dell'immobile situato nel Comune di TREVIGNANO Via CE SANA  
MICHIELIN GASPARE N.A. TREVIGNANO (TV) IL 28.12.1923 PROP. 2/10 - MICHIELIN IMELDA N.A. TREVIGNANO (TV) IL 19.8.1948  
Ditta PROP. 2/10 - FELTRIN... ADA N.A. TREVIGNANO (TV) IL 04.07.1938 PROP. 2/10 - MICHIELIN GUIDO N.A. TREVIGNANO (TV) IL  
07.11.1921 PROP. 2/10 - CARNIEL REDENTA N.A. STRANA (TV) IL 23.03.1934 SUF. TOT. VITAL. 2/10 - MICHIELIN IDA N.A.  
Allegata alla dichiarazione presentata all'Ufficio Tecnico Erariale di TREVISO  
TREVIGNANO (TV) IL 16.03.1938 PROP. 1/10 - MICHIELIN CANDIDA N.A. TREVIGNANO (TV) IL 21.04.1943 PROP. 1/10 - SCHEDA N. 1

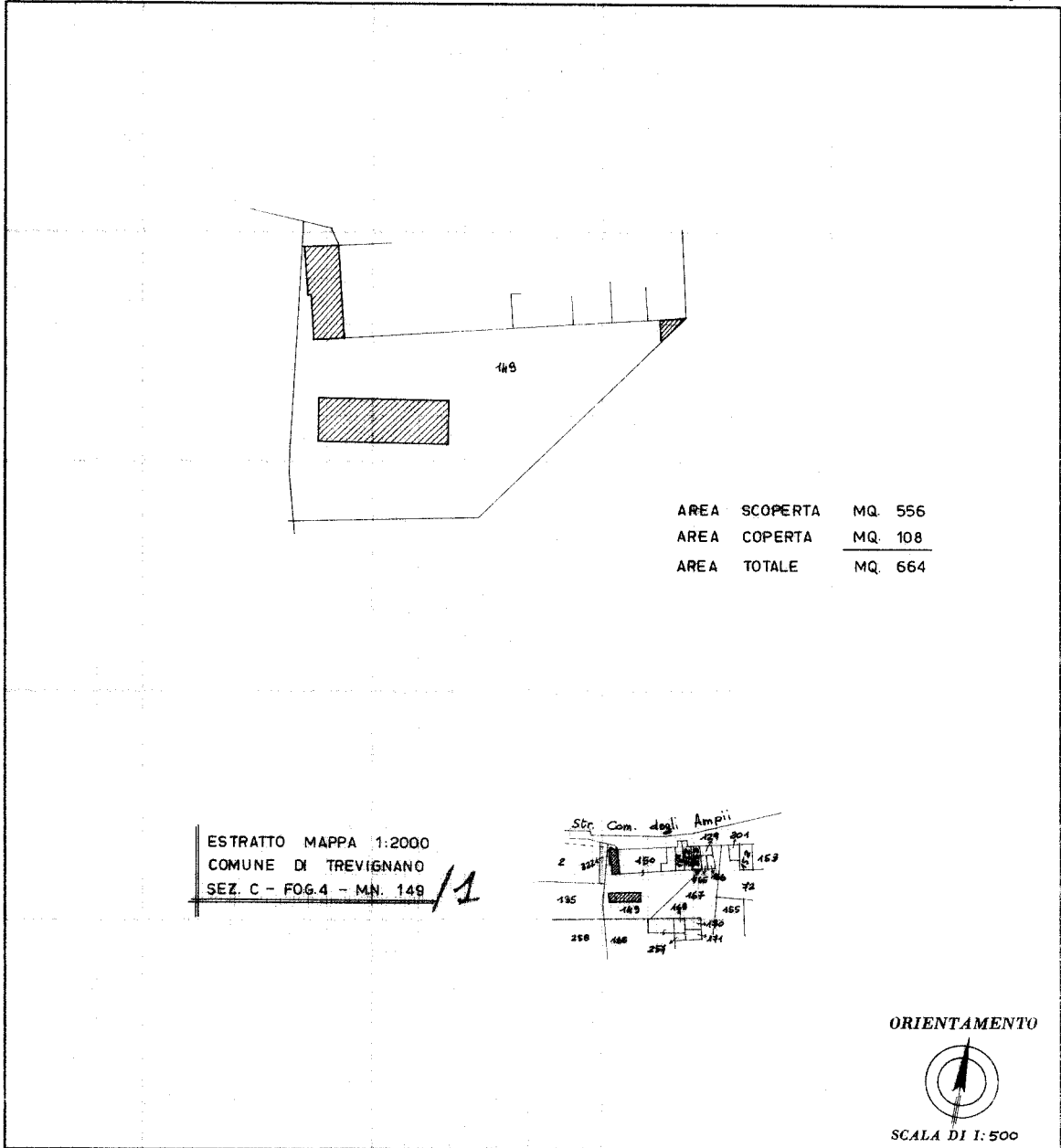

SPAZIO RISERVATO PER LE ANNOTAZIONI D'UFFICIO

DATA

PROT. N°

Compilata dal GEOM. LOREDANO  
(Titolo, nome e cognome del tecnico)  
MARCASSA

Iscritto all'Albo dei GEOMETRI N. 1025  
della Provincia di VENEZIA

DATA

Firma:

Catasto dei Fabbricati - Situazione al 28/03/2025 - Comune di TREVIGNANO(L402) - < Sez. urbana C - Foglio 4 - Particella 149 - Subalterno 1 >  
 Firmato DA IRIKS REGOLIN Emesso Da: ARUBAPEC EU QUALIFIED CERTIFICATES CA G1 Serial#: cef76fb9036a842a8323b36639e3460

Ultima planimetria in atti